Ecole Française de Parachutisme Nancy Lorraine

Coupe de France Précision d'Atterrissage et Voltige
Manche n° 2

Vendredi 12, samedi 13 et dimanche 14 juin 2015

Ecole Française de Parachutisme Nancy Lorraine
Aérodrome Nancy-Azelot
54210 AZELOT

03 83 46 50 69 - 06 33 11 64 63
parananc y@orange.fr - www.parananc y.com

Coordonnées GPS : 48 35 34 N / 006 14 28 E

INFOS PRATIQUES

Moyens aériens et techniques

Pilatus PC-6 B2H2, F-GFFD
Un second Pilatus pourrait être amené à venir en renfort.
Moyens de jugement de la FFP.
Moyens humains et techniques de l'EFP Nancy Lorraine.

Prix du saut (conforme au cahier des charges de la FFP)

- 1500 m : 16 €
- 2200 m : 22 €

Le règlement des sauts s'effectuera en fin de compétition.

Règlement de la compétition

Respect des règles de compétition établies par la FFP et la FAI.

Programme (modulable en fonction de la météo)

Vendredi 12 juin

08h à 09h	Accueil des compétiteurs et formalités d'inscription
09h15	Briefing, tirage au sort
	Début des épreuves jusqu'au coucher du soleil
	Repas de midi pris sur le terrain
Dîner	Quartier libre, n'hésitez pas à demander les bonnes adresses !

Samedi 13 juin

8h	Reprise des épreuves
	Repas de midi pris sur le terrain
	Dîner de gala

Dimanche 14 juin

8h	Reprise des épreuves
12h	Fin des épreuves
	Repas pris sur le terrain
14h	Remise des récompenses
	Pot de clôture

Repas

7h	Petit-déjeuner
12h à 14h	Repas de midi
20h30	Dîner de gala

Le règlement des repas sera à joindre au préalable avec la fiche d'inscription.

Inscription

Pour des raisons d'organisation, la fiche d'inscription ainsi que la fiche REPAS seront à retourner par courrier postal à l'adresse ci-dessous **impérativement avant le mercredi 20 mai 2015**. Elles seront accompagnées d'un chèque du montant total des repas (à l'ordre de « EFP Nancy Lorraine »).

Ecole Française de Parachutisme Nancy Lorraine - Aérodrome Nancy-Azelot - 54210 AZELOT

RESTAURATION ET HEBERGEMENT

Restauration

A proximité :

Auberge de la Mirabelle
6 route de Nancy
54210 FERRIERE
Tel : 03 83 26 62 14

La Table d'Alex
2 rue de Nancy
54630 RICHARDMENIL
Tel : 03 83 27 35 82

Courtepaille
ZAC Hourdemont-Heillecourt
Allée de la Genelière
54180 HOUDEMONT
Tel : 03 83 56 91 91

Talero
1 rue Antoine de St Exupery
54180 HOUDEMONT
Tel : 03 83 26 49 30

Hébergement

- **A l'EFP sur place**
  Chambre : COMPLET
  Camping : accès gratuit.

- **A proximité**

Hôtels (10km) :

Première classe
291 rue Berthollet
54710 LUDRES
Tel : 08 92 70 72 57

Kyriad
338 impasse Berthollet
54710 LUDRES
Tel : 03 83 26 15 00

Ibis Budget
6 allée de la Genelière
54180 HOUDEMONT
Tel : 0 892 68 31 25

Hôtel l'Eclipse
1 rue de Vandoeuvre
54180 HEILLECOURT
Tel : 03 83 56 63 63

Gîtes :

Gîte rural 54G265
54210 AZELOT
Réservation : 03 83 23 49 50

Gîte rural Valentin
54210 TONNOY (7km)
Réservation : 03 83 23 49 50

COMMENT VENIR A L'EFP NANCY LORRAINE

En voiture

Vous accèderez à Azelot par l'autoroute A33 (axe Strasbourg - Nancy) en prenant la sortie n° 4 : **Saint Nicolas de Port**.
Suivre la direction **Ville-en-Vermois**, puis Azelot (l'école sera indiquée).
L'aérodrome se trouvera sur votre droite !

Vous pouvez également y accèder en empruntant l'A330 (axe Nancy - Epinal) en prenant la sortie n° 7 en direction de **Flavigny sur Moselle**.
A la première intersection, prendre à gauche direction **Richardménil** puis la première à droit direction Azelot.
L'aérodrome se trouvera sur votre gauche à la sortie du village !

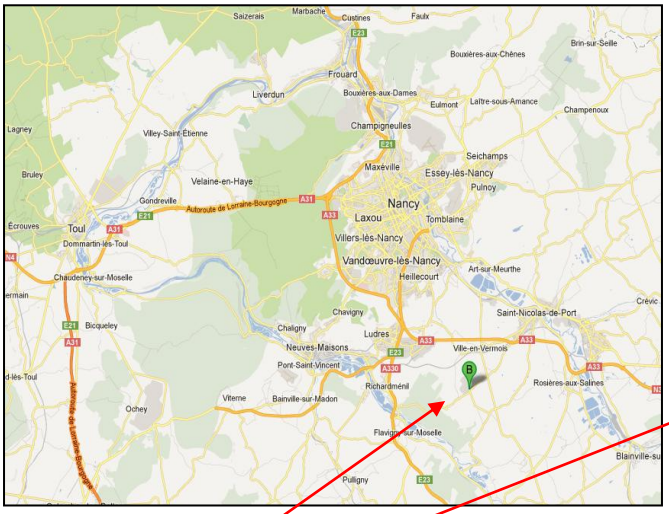

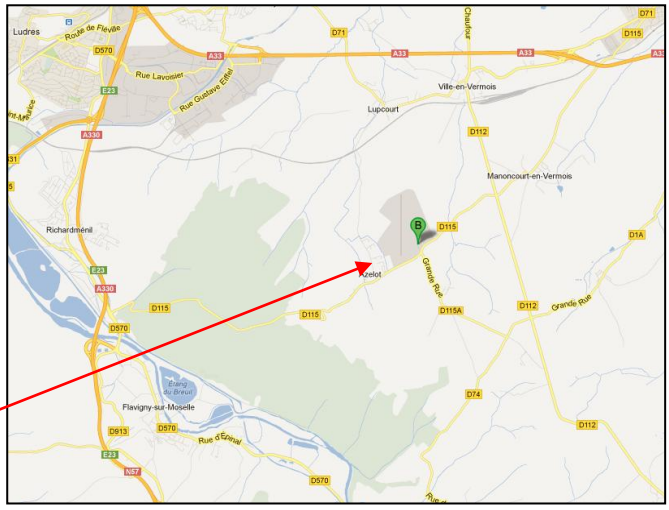

Zone de sauts

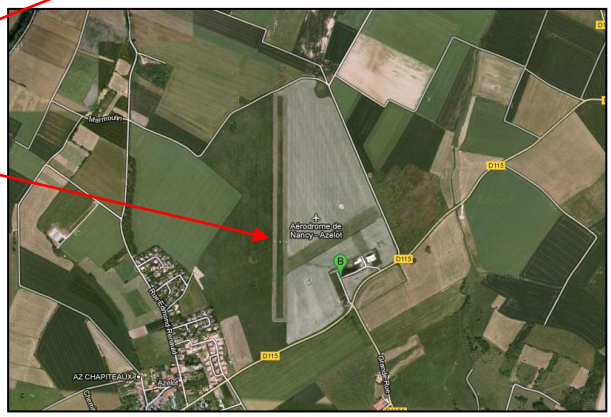

En train

Gare de Nancy (20 min en voiture).
Ligne de bus Stan n°2 jusqu'au terminus de LANEUVEVILLE DEVANT NANCY